

ASIGNAR MATERIAS A LOS ALUMNOS.

- Paso 1.- Entrar al catálogo de **Materias/Alumnos**, en caso de no encontrarlo lo puedes buscar en el **Explorador de Módulos** escribiendo el nombre de dicho catálogo.

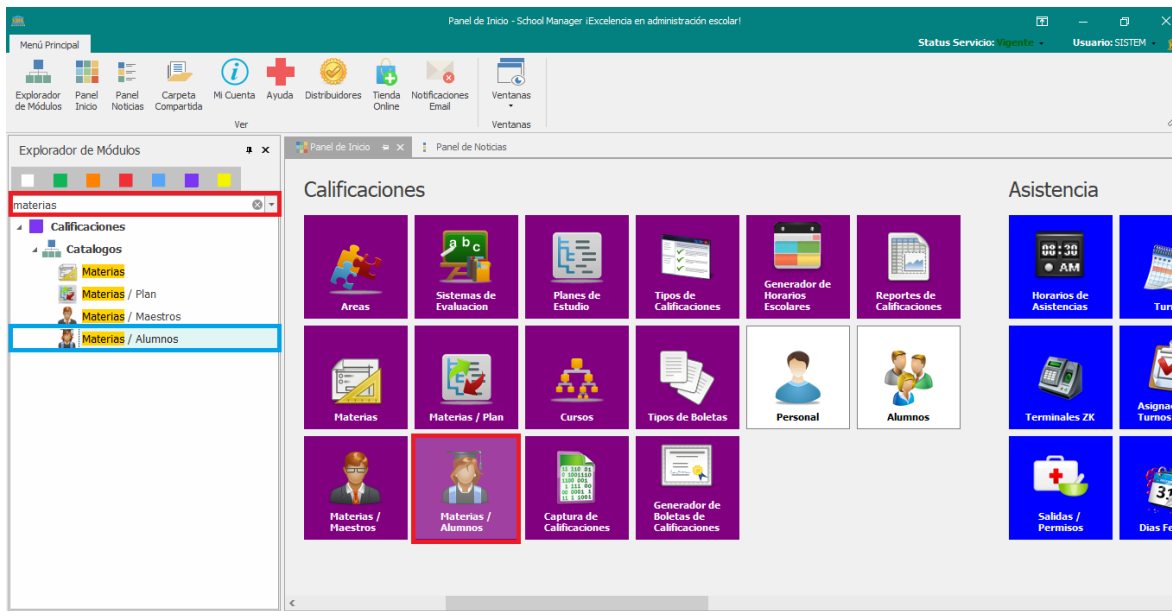

- Paso 2.- En la casilla que dice **Plan**, haz clic para seleccionar el plan de estudio correspondiente.

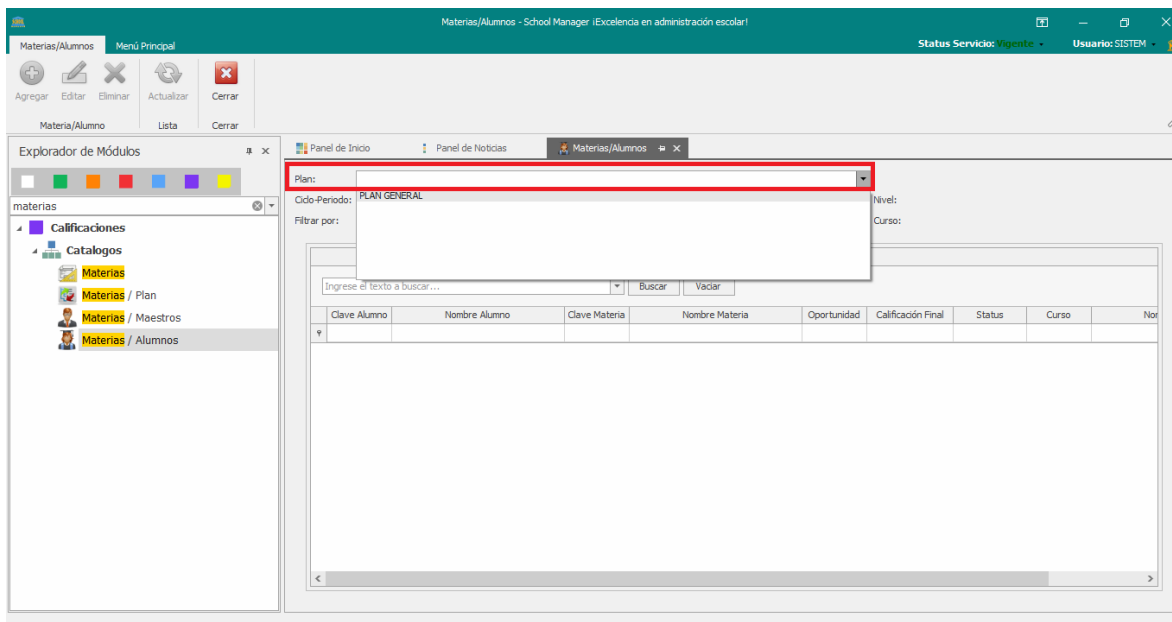

- Paso 3.- Luego, en la casilla que dice **Ciclo-Periodo**, haz clic para seleccionar el **Nivel** » **Ciclo-Periodo** correspondiente.

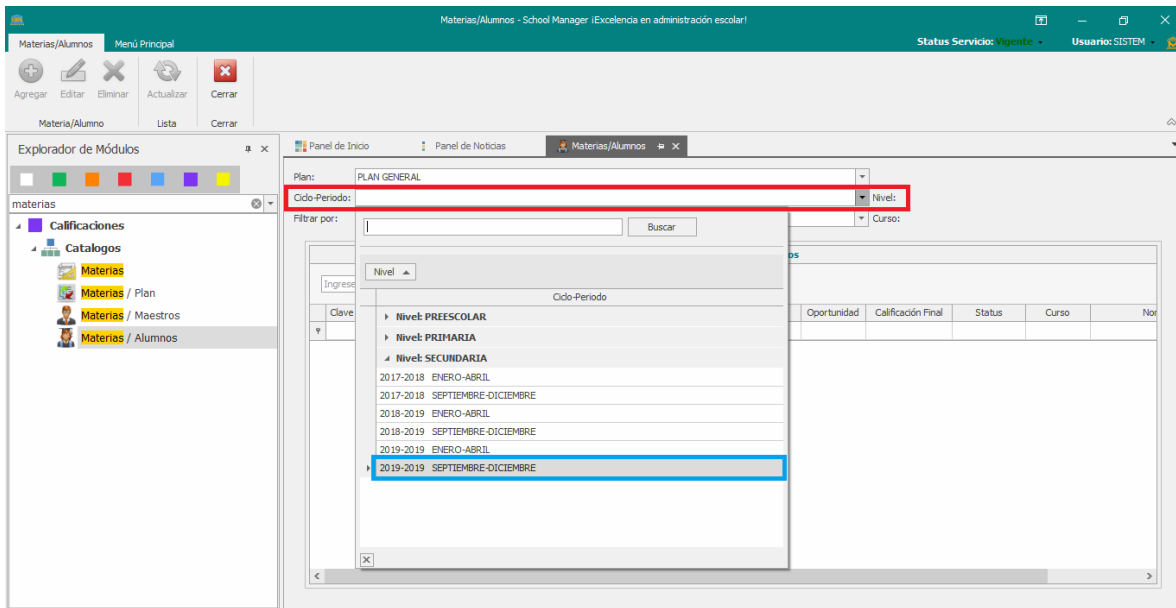

- Paso 4.- Por último, se encuentra la casilla de **Filtro por:** (**Materia** o **Alumno**), dependiendo de cual selecciones, cambiara la casilla que está en el lado derecho para seleccionar la materia o alumno.

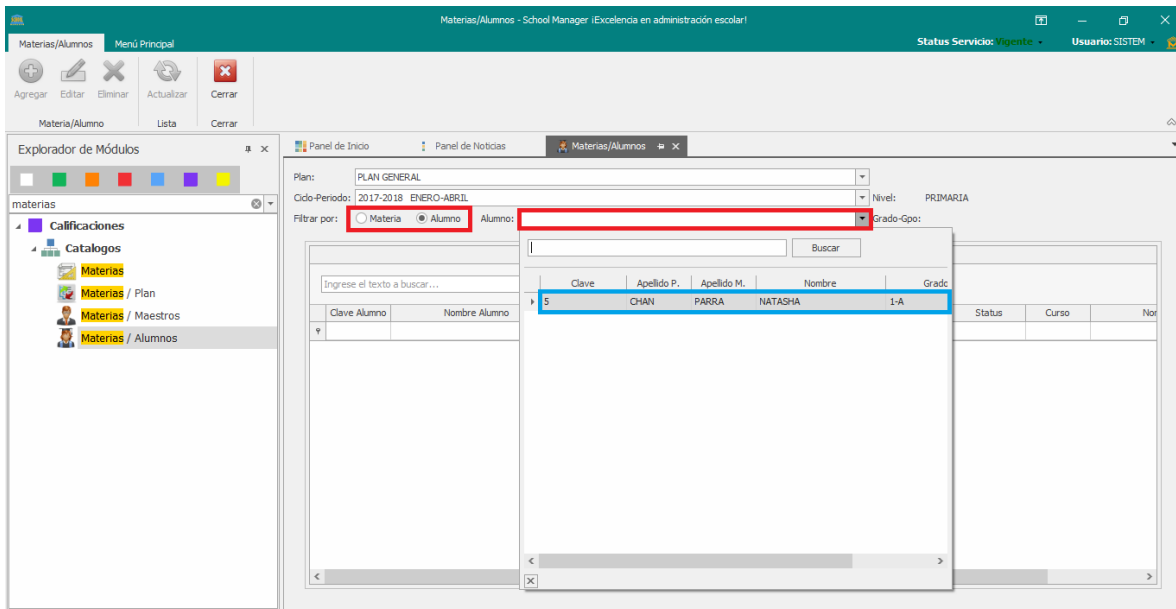

- Paso 5.- Seleccione la **Materia** o **Alumno** y en la parte superior del lado izquierdo, haz clic en el icono de **Agregar** **+**.

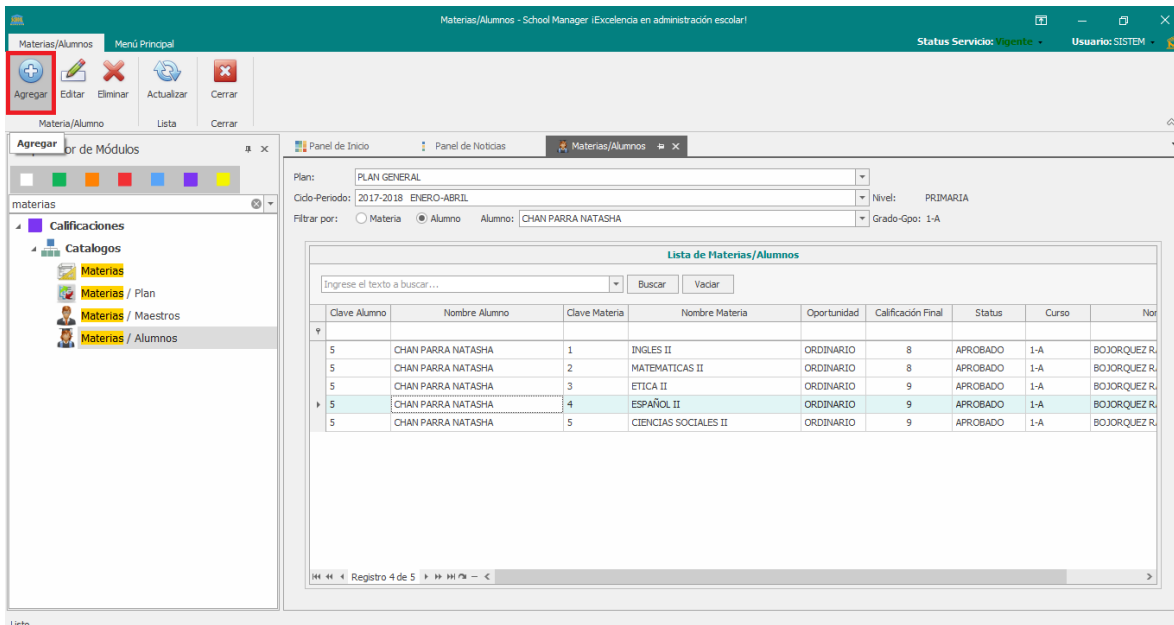

- Paso 6.- Se abrirá el catálogo de **Materias / Maestros**, selecciona el **curso del grado** correspondiente y te brindará el listado de materias.

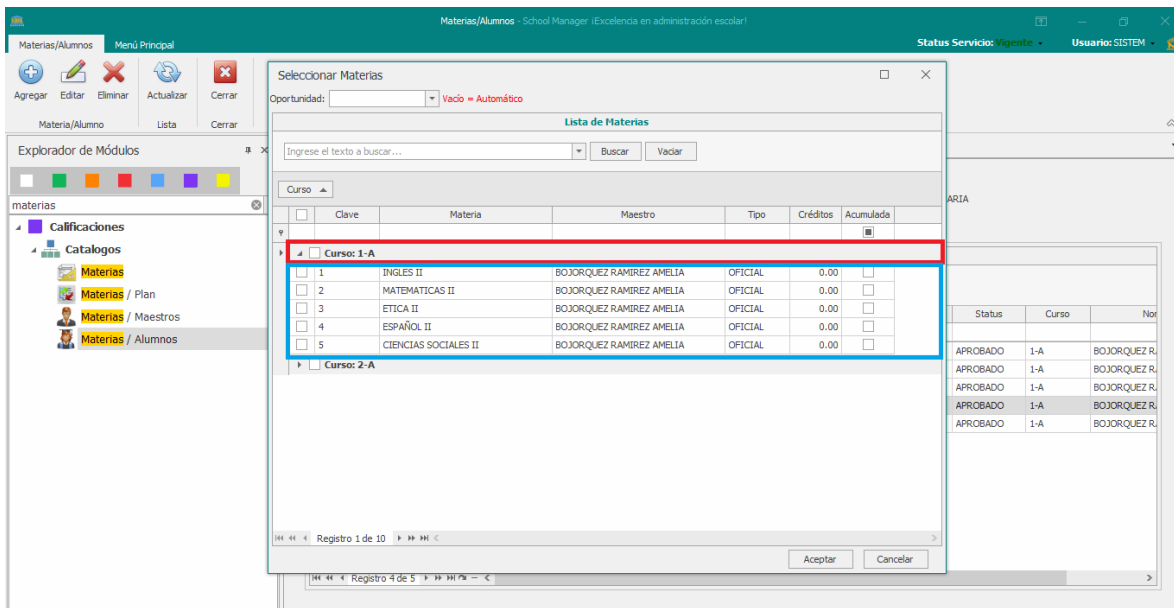

- Paso 7.- Selecciona las materias que cursara el alumno, para seleccionarlo haz clic en el icono del **selector** y una vez seleccionado, en la parte de abajo haz clic en **Aceptar** para pasar a la siguiente ventana.

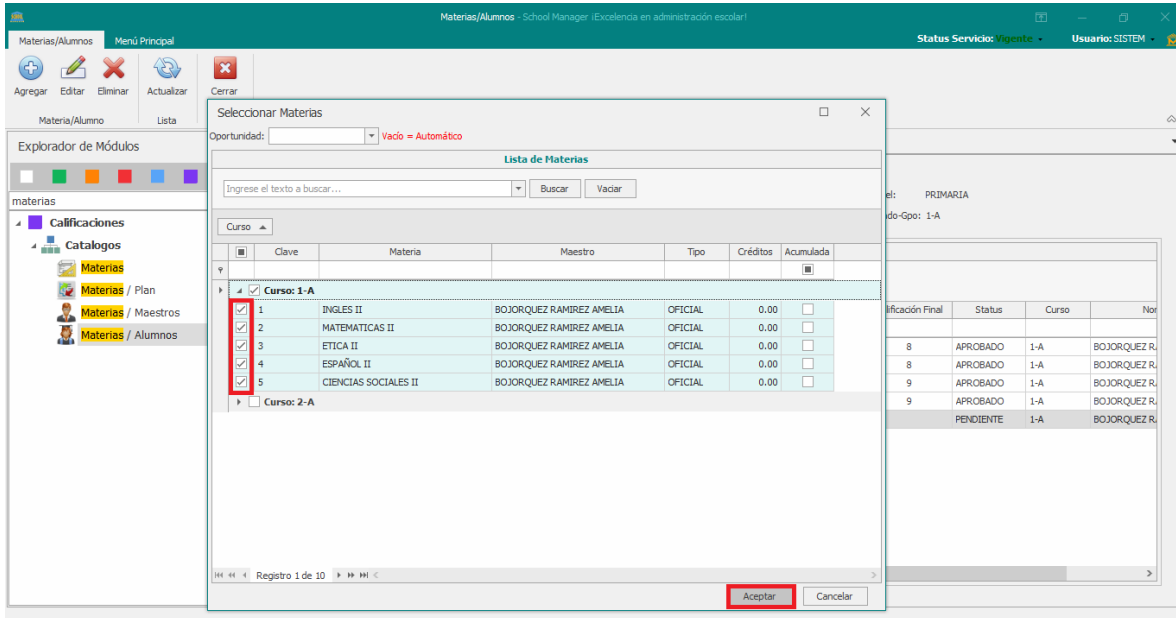

- Paso 8.- Se abrirá el catálogo de **Alumnos**, selecciona el alumno a la cual se le agregará las materias, para seleccionarlo haz clic en el icono del **selector** y en la parte de abajo, haz clic en **Aceptar** para que se le agregue las materias.

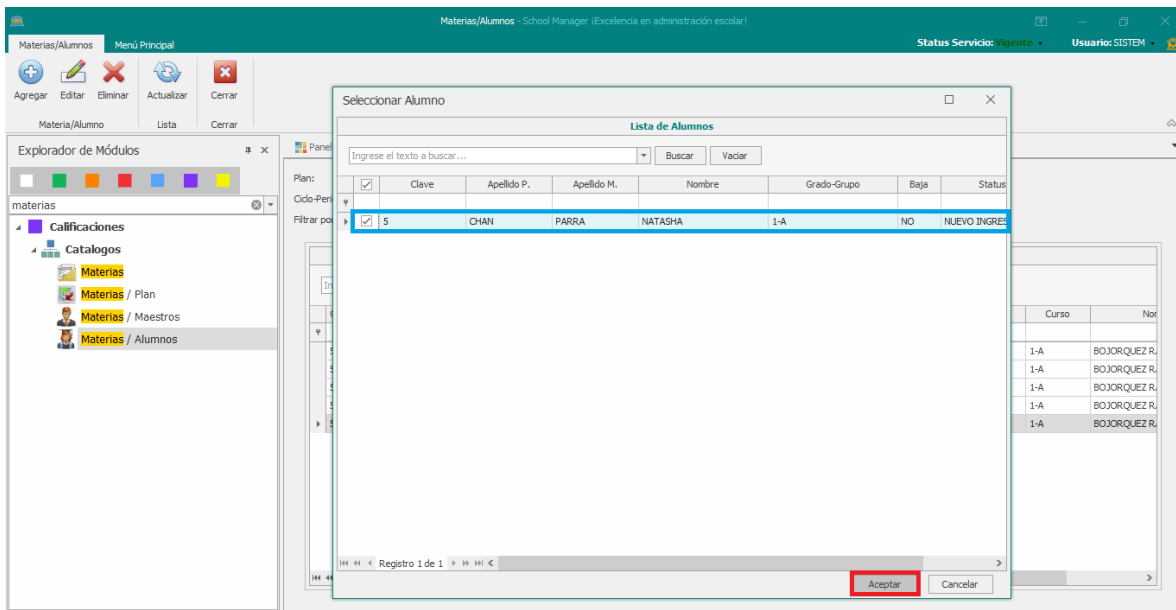

NOTA: En caso que no te aparezca ningún alumno, es posible que sea por que el alumno **no** tenga asignado un plan de estudios y de igual forma se puede seleccionar uno o varios alumnos para agregarle las materias.